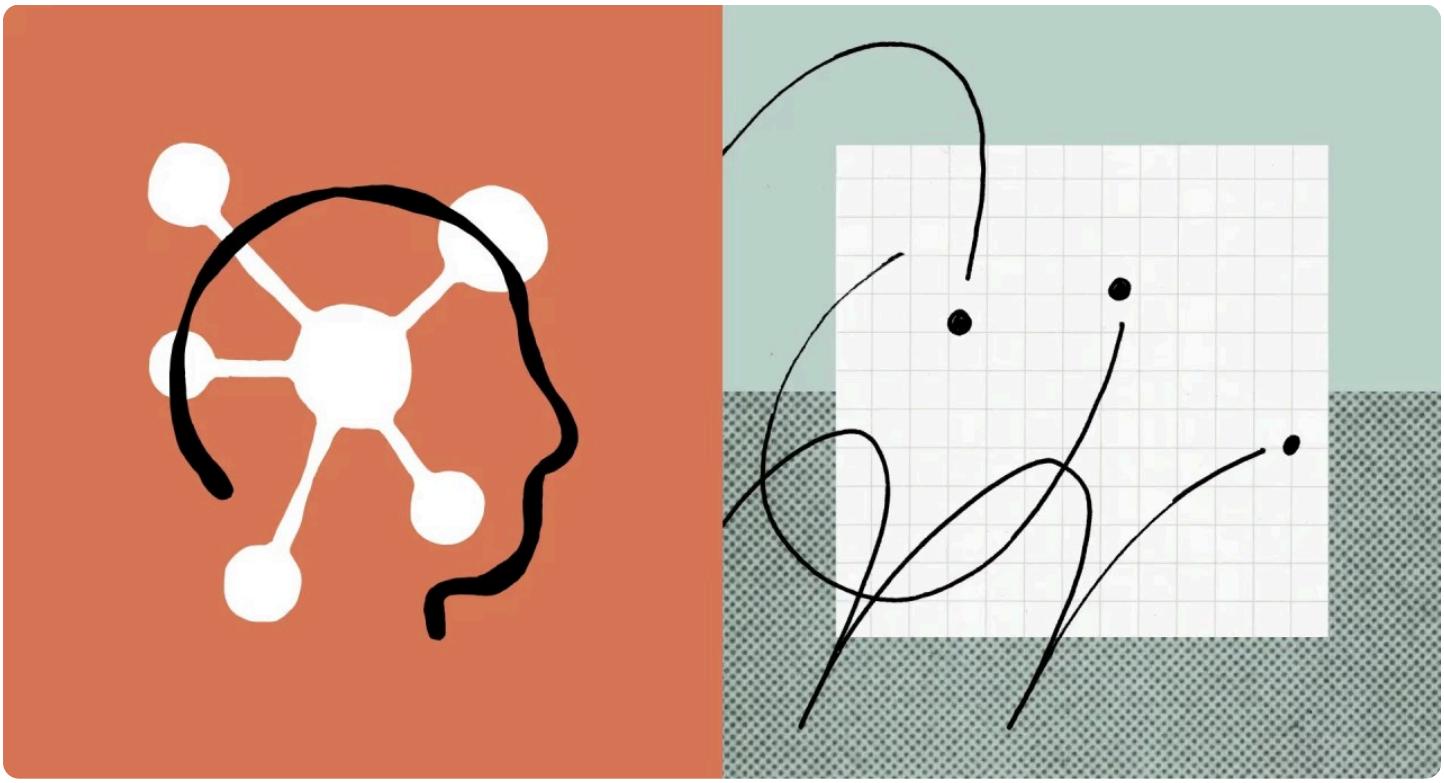

Creditos pra Anthropic. Roubartilhei na cara dura

O Claude Opus 4.7 não é um upgrade. É o começo de um problema que você ainda não viu

Eric Luque
Publicado em 16 de abr. de 2026

✓ Seguindo

A Anthropic lançou o Claude Opus 4.7.

Se você leu os benchmarks, provavelmente pensou:

“ok, melhor em código, melhor em visão, melhor em contexto.”

E seguiu a vida.

Esse é exatamente o erro.

27 · 4 comentários

Gostei Comentar Compartilhe

O ponto que ninguém está prestando atenção

Quando um modelo resolve 3x mais tarefas reais em produção, isso não significa que ele ficou “mais inteligente”.

Significa que ele começou a fechar ciclo.

Antes:

- IA sugeria
- Humano validava
- Sistema executava

Agora:

- IA interpreta
- IA decide
- IA executa

E o humano… chega depois.

Se você trabalha com DevOps, SRE ou Platform Engineering, você já sabe o tamanho disso.

A pergunta não é mais “qual modelo usar”.

É:

quem está no controle da execução?

O fim silencioso do “copiloto”

27 · 4 comentários

Comentar

- Ajuda, sugere, acelera.
- Não decide.

O Opus 4.7 quebra isso.

Porque com contexto longo funcionando de verdade, o modelo deixa de ser assistente e vira operador.

Ele lê:

- sua infra como código
- seus pipelines
- seus logs
- seus incidentes passados

E não só entende.

Ele conecta.

E quando conecta, ele toma decisão.

Isso muda completamente o desenho de arquitetura.

Porque agora você não está mais integrando uma ferramenta.

Você está adicionando uma entidade que age.

Long context não é feature. É risco operacional

Muita gente olha pra “melhor raciocínio em contexto longo” e pensa em produtividade.

1. Código maior.
2. Análise mais profunda.

27 · 4 comentários

Comentar

o modelo começa a ter visão sistêmica do seu ambiente.

E quando ele tem visão sistêmica, ele não erra localmente.

Ele erra globalmente.

Um erro agora não quebra uma função.

Quebra um fluxo inteiro.

Quebra deploy.

Quebra política.

Quebra custo.

O problema que vai aparecer primeiro: dinheiro

Todo mundo vai falar de capacidade.

Pouca gente vai falar do impacto financeiro.

- Novo tokenizer.
- Mais tokens por request.
- Mais esforço por default.
- Mais saída.

Resultado prático:

Você não mudou nada. Mas sua conta subiu.

E pior:

Subiu de forma silenciosa.

Porque o modelo “só está pensando melhor”.

27 · 4 comentários

Comentar

- visibilidade por time
- limite por tipo de operação

Você não tem IA em produção.

Você tem um vazamento.

O erro clássico: plugar API em pipeline

Esse vai ser o movimento padrão do mercado nas próximas semanas:

“vamos colocar o Opus 4.7 no CI/CD”

Sem redesenhar nada.

Sem pensar em:

- limites de ação
- escopo de decisão
- rollback automatizado
- checkpoints humanos

Isso funciona…

Até o dia que não funciona.

E quando não funciona, não é bug.

É decisão errada sendo executada rápido demais.

A diferença entre automação e delegação

27 · 4 comentários

Comentar

Delegação é outra coisa.

Você transfere decisão.

O Opus 4.7 empurra você para delegação.

E a maioria das empresas não está pronta pra isso.

Porque delegar sem governança não é eficiência.

É irresponsabilidade operacional.

O que muda de verdade para quem lidera tecnologia

Se você é CTO, Head, Staff ou Principal, sua função muda aqui.

Você não está mais decidindo:

- qual modelo usar
- qual provider contratar

Você está decidindo:

- onde a IA pode decidir
- onde ela não pode
- como auditar
- como limitar
- como desligar

Isso é arquitetura de decisão.

E hoje, quase ninguém tem isso desenhado.

27 · 4 comentários

Comentar

A partir daqui, todo time que levar IA a sério vai precisar de quatro coisas:

1. Guardrails reais, não guideline em Notion : Política executável. Não documento bonito.

2. Observabilidade de agente: Você precisa saber o que o modelo decidiu, por que decidiu e quanto custou.

3. FinOps de IA: Sem isso, você não escala. Você explode custo.

4. Controle de execução: IA pode sugerir tudo. Executar, não.

Se isso não existir, não é questão de “se” vai dar problema.

É quando.

O ponto final que separa quem entendeu

A maioria ainda está discutindo prompt.

Alguns estão discutindo agente.

Pouquíssimos estão discutindo governança de decisão.

E é isso que o Opus 4.7 escancarou.

IA não é mais uma camada de interface.

É uma camada de decisão dentro da sua arquitetura.

Se você não sabe exatamente onde ela decide…

Então você já perdeu o controle.

E agora?

Você tem dois caminhos.

27 · 4 comentários

Comentar

Porque ele vai aparecer.

A diferença é:

se você vai estar preparado…

ou explicando pro board por que ninguém viu isso chegando.

Se isso te fez pensar, me chama.

Sem pitch.

Só pra entender onde você está colocando decisão na sua stack hoje.

#InteligenciaArtificial

#DevOps

#SRE

#PlatformEngineering

#AIOps

#CloudComputing

#Tecnologia

#LiderancaTecnologica

Adicionar comentário…

Marina Beneton 🛫 💜 🎓 1 d

CEO at Academicv | Former athlete | Facilitating professional education and career opportunities in Europe for foreign …

Muito bom, Eric! 👏

27 · 4 comentários

Comentar

Anderson Hences
Project Manager | Data Product Owner | Agile Expert
5 d

Bons pontos Eric Luque, mudar o olhar em não apenas delegar para a AI mas como manter a governança. Ou você vê isso como etapas de maturidade primeiro usa depois criar a governança? Ou ve como um etapa única delegando e governando?

Gostei · Responder | 1 Reação

Ver mais comentários

Outros artigos deste autor

Skills no Claude Code: O Guia Definitivo Para Quem…
19 de abr. de 2026

A maioria dos profissionais sênior de hoje não…
12 de mar. de 2026

A engenharia de software está mudando. E não é…
10 de mar. de 2026

Ver todos

Outras pessoas também visualizaram

A Simplicidade como Ato de Rebeldia no Design de Software
Éverton Toffanetto · 10 m

Simplicidade é tudo que você sempre "KISS" e não sabia!
João Paulo S. Araújo · 1 a

Como construir software rapidamente
André Campos · 1 a

De Espaguete a Lasanha
Thuany S. · 4 sem

Não tem volta: o mundo ficará cada vez mais complexo. Está preparado?
Ricardo Moraes Rodriguez · 7 a

27 · 4 comentários

Comentar

Exibir mais

Conferir tópicos

- Vendas
- Marketing
- Serviços de TI
- Administração de empresas
- Gestão de RH
- Engenharia
- Competências pessoais e sociais
- Ver todos

27 · 4 comentários

Comentar